

Fahrschule Schmidt

Führerscheine und Seminare
Sulzbach - Oppenweiler - Allmersbach

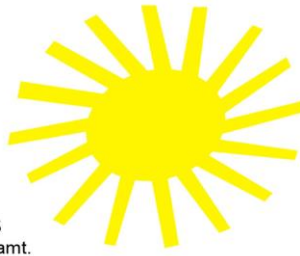

Zertifiziert nach
DIN ISO 9001:2015
und AZAV - Arbeitsamt.
Mitglied im Fahrlehrerverband



Verwaltung: Talstraße 16, 71560 Sulzbach / Murr
Lehrräume: Talstraße 16, 71560 Sulzbach / Murr
Bahnhofstr. 16, 71570 Oppenweiler
Backnanger Str. 4, 71573 Allmersbach im Tal

Internet: www.schmidt-fahrschule.de
Email: info@schmidt-fahrschule.de

Telefon:
Sulzbach & Oppenweiler: 07193 6322
Allmersbach im Tal: 07191 3455533
Mobil: 0172 7214552
Fax: 07193 900841
BIC: GENODES1VBK
IBAN: DE9060291120000071005
Steuer Nr. 51348 19616
Ust.IdNr. DE246326580



Ladungssicherung nach VDI 2700ff / Sozialvorschriften / Eco-Training / Markt&Image / Sicherheitstechnik / Flurförderzeuge

Theorieunterrichte Fahrschule Schmidt

		Sulzbach				Oppenweiler	Allmersbach
		18:30-20:00	09:00-12:00	20:00-21:30	17:00-18:30	18:30-20:00	18:30-20:00
		Grundstoff	Ferienkurs	Klasse A/A1/M	Klasse T	Klasse C/CE	Grundstoff
Mi	01.04.2020					10	2
Do	02.04.2020	5			1	CE 1+2	
Fr	03.04.2020						
Sa	04.04.2020						
So	05.04.2020						
Mo	06.04.2020	6		3			
Di	07.04.2020		1+2			11	3
Mi	08.04.2020		3+4			12	4
Do	09.04.2020	7	5+6		2	CE 3+4	
Fr	10.04.2020						
Sa	11.04.2020						
So	12.04.2020						
Mo	13.04.2020						
Di	14.04.2020		7+8			B1 (13)	5
Mi	15.04.2020		9+10			B2 (14)	6
Do	16.04.2020	8	11+12		3	Abfahrtskontrolle	
Fr	17.04.2020		B1+B2 (13+14)				
Sa	18.04.2020						
So	19.04.2020						
Mo	20.04.2020	9		4			
Di	21.04.2020					1	7
Mi	22.04.2020					2	8
Do	23.04.2020	10			4	1+2	
Fr	24.04.2020						
Sa	25.04.2020						
So	26.04.2020						
Mo	27.04.2020	11		1			
Di	28.04.2020					3	9
Mi	29.04.2020					4	10
Do	30.04.2020	12			5	3+4	

Steffen Schmidt 0172 7214552
Mark Schmidt 0163-6176716
Mark Urban 0177-1750261
Benjamin Häusser 0163-7102794
Sven Radke 01577-6452911

Hagen Fietz 0176-31311657
Sabine Trinkle 0172-7666312
Dietmar Jahn 0175-5222287
Roland Grolms 0176-40392266

Grundstoff

- 1 Persönliche Voraussetzungen
- 2 Rechtliche Rahmenbedingungen
- 3 Grundregel, Verkehrszeichen, Verkehrseinrichtungen
- 4 Straßenverkehrssystem und seine Nutzung
- 5 Vorfahrt
- 6 Verkehrsregelungen
- 7 Geschwindigkeit, Abstand und umweltschonende Fahrweise
- 8 Andere Teilnehmer im Straßenverkehr
- 9 Verkehrsverhalten bei Fahrmanövern, Verkehrsbeobachtung
- 10 Ruhender Verkehr
- 11 Verhalten in besonderen Situationen/ Folgen von Verstößen
- 12 Lebenslanges Lernen

Klasse B

- 13 (B1) Technische Bedingungen, Personen und Güterbeförderung
- 14 (B2) Fahren mit Solokraftfahrzeugen und Zügen

Klasse A/A2/A1/AM

- 1 Fahrer/ Beifahrer, Fahrzeug
- 2 Besonderes Verhalten beim Motorradfahren
- 3 Besondere Schwierigkeiten und Gefahren
- 4 Fahrtechnik und Fahrphysik

Klasse T

- 1 Verkehrsbeobachtungen und -verhalten / Zusammenstellen von Zügen
- 2 Fahren mit Zügen
- 3 Wirkung von Kräften beim Fahren
- 4 Technik und Sicherheitseinrichtungen
- 5 Bremsanlagen
- 6 Bremsanlagen des Anhängers
- 7 Abfahrtskontrolle

Klasse C

- 1 persönliche Voraussetzungen, Arbeitsplatz und Sicherheitsbestimmungen
- 2 Wirkung von Kräften durch physikalische Gesetzmäßigkeiten
- 3 besondere Vorschriften aus der Straßenverkehrsordnung
- 4 Fahrwerk / elektrische Anlagen
- 5 Kraftstrang
- 6 Lkw-Bremsen I
- 7 Lkw-Bremsen II
- 8 Lkw-Bremsen und Fahrzeuguntersuchungen; Geschwindigkeitsregler; Vorschriften über Ausrüstungs- und Beförderungsbestimmungen
- 9 Transportvorschriften - Ladungssicherung
- 10 wirtschaftliches und umweltschonendes Fahren – Straßenkarten und Streckenplanung

Klasse CE

- 11 Anhängerbetrieb
- 12 Lastzugbremsen I
- 13 Lastzugbremsen II
- 14 Fahren mit Zügen
- 15 Abfahrtskontrolle