

Fahrschule Schmidt

Führerscheine und Seminare
Sulzbach - Oppenweiler - Allmersbach

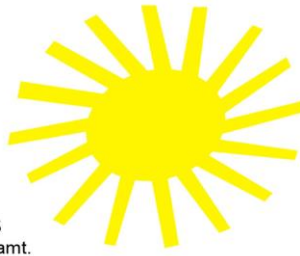

Zertifiziert nach
DIN ISO 9001:2015
und AZAV - Arbeitsamt.
Mitglied im Fahrlehrerverband



Verwaltung: Talstraße 16, 71560 Sulzbach / Murr
Lehrräume: Talstraße 16, 71560 Sulzbach / Murr
Bahnhofstr. 16, 71570 Oppenweiler
Backnanger Str. 4, 71573 Allmersbach im Tal
Internet: www.schmidt-fahrschule.de
Email: info@schmidt-fahrschule.de
Telefon:
Sulzbach & Oppenweiler: 07193 6322
Allmersbach im Tal: 07191 3455533
Mobil: 0172 7214552
Fax: 07193 900841
BIC: GENODES1VBK
IBAN: DE9060291120000071005
Steuer Nr. 51348 19616
Ust.IdNr. DE246326580



Ladungssicherung nach VDI 2700ff / Sozialvorschriften / Eco-Training / Markt&Image / Sicherheitstechnik / Flurförderzeuge

Theorieunterrichte Fahrschule Schmidt

		Sulzbach				Oppenweiler	Allmersbach	
		18:30-20:00	09:00-12:00	20:00-21:30	17:00-18:30	18:30-21:30	18:30-20:00	
		Grundstoff	Ferienkurs	Klasse A/A1/M	Klasse T	Klasse C/CE	Grundstoff	
Fr	01.01.2021	kein Theorie- unterricht		kein Theorieunterricht				
Sa	02.01.2021							
So	03.01.2021							
Mo	04.01.2021		5+6					
Di	05.01.2021		7+8					
Mi	06.01.2021							
Do	07.01.2021	7	9+10		2	3+4		
Fr	08.01.2021		11+12					
Sa	09.01.2021		13+14 (B1+B2)					
So	10.01.2021							
Mo	11.01.2021	8		3				
Di	12.01.2021					11	3	
Mi	13.01.2021					12	4	
Do	14.01.2021	9			3	5+6		
Fr	15.01.2021							
Sa	16.01.2021							
So	17.01.2021							
Mo	18.01.2021	10		4				
Di	19.01.2021					13 (B1)	5	
Mi	20.01.2021					14 (B2)	6	
Do	21.01.2021	11			4	7+8		
Fr	22.01.2021							
Sa	23.01.2021							
So	24.01.2021							
Mo	25.01.2021	12		1				
Di	26.01.2021					1	7	
Mi	27.01.2021					2	8	
Do	28.01.2021	13 (B1)			5	9+10		
Fr	29.01.2021							
Sa	30.01.2021							
So	31.01.2021							

Steffen Schmidt 0172 7214552
Mark Schmidt 0163-6176716
Mark Urban 0177-1750261
Benjamin Häusser 0163-7102794
Sven Radke 01577-6452911

Hagen Fietz 0176-31311657
Sabine Trinkle 0176-40528504
Dietmar Jahn 0175-5222287
Roland Grolms 0176-40392266

Grundstoff

- 1 Persönliche Voraussetzungen
- 2 Rechtliche Rahmenbedingungen
- 3 Grundregel, Verkehrszeichen, Verkehrseinrichtungen
- 4 Straßenverkehrssystem und seine Nutzung
- 5 Vorfahrt
- 6 Verkehrsregelungen
- 7 Geschwindigkeit, Abstand und umweltschonende Fahrweise
- 8 Andere Teilnehmer im Straßenverkehr
- 9 Verkehrsverhalten bei Fahrmanövern, Verkehrsbeobachtung
- 10 Ruhender Verkehr
- 11 Verhalten in besonderen Situationen/ Folgen von Verstößen
- 12 Lebenslanges Lernen

Klasse B

- 13 (B1) Technische Bedingungen, Personen und Güterbeförderung
- 14 (B2) Fahren mit Solokraftfahrzeugen und Zügen

Klasse A/A2/A1/AM

- 1 Fahrer/ Beifahrer, Fahrzeug
- 2 Besonderes Verhalten beim Motorradfahren
- 3 Besondere Schwierigkeiten und Gefahren
- 4 Fahrtechnik und Fahrphysik

Klasse T

- 1 Verkehrsbeobachtungen und -verhalten / Zusammenstellen von Zügen
- 2 Fahren mit Zügen
- 3 Wirkung von Kräften beim Fahren
- 4 Technik und Sicherheitseinrichtungen
- 5 Bremsanlagen
- 6 Bremsanlagen des Anhängers
- 7 Abfahrtskontrolle

Klasse C

- 1 persönliche Voraussetzungen, Arbeitsplatz und Sicherheitsbestimmungen
- 2 Wirkung von Kräften durch physikalische Gesetzmäßigkeiten
- 3 besondere Vorschriften aus der Straßenverkehrsordnung
- 4 Fahrwerk / elektrische Anlagen
- 5 Kraftstrang
- 6 Lkw-Bremsen I
- 7 Lkw-Bremsen II
- 8 Lkw-Bremsen und Fahrzeuguntersuchungen; Geschwindigkeitsregler; Vorschriften über Ausrüstungs- und Beförderungsbestimmungen
- 9 Transportvorschriften - Ladungssicherung
- 10 wirtschaftliches und umweltschonendes Fahren – Straßenkarten und Streckenplanung

Klasse CE

- 11 Anhängerbetrieb
- 12 Lastzugbremsen I
- 13 Lastzugbremsen II
- 14 Fahren mit Zügen
- 15 Abfahrtskontrolle